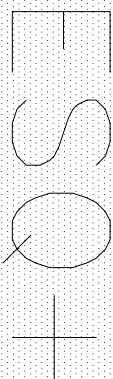

GROUPE SCOLAIRE ET EQUIPEMENT SPORTIF

SAINT-CYR-SUR-LOIRE (37)

MAITRISE D'OUVRAGE	Maîtrise d'ouvrage VILLE DE SAINT-CYR-SUR-LOIRE	Parc de la Perraudière BP139 37541 Saint-Cyr-sur-Loire tél : 02 47 42 80 52
BUREAU CONTROLE	BUREAU VERITAS	29 et 31 rue de la Milletière 37074 Tours Cedex tél : 02 47 71 13 10
BUREAU C.S.S.I.	CSD ASSOCIES	30, avenue Hubert Dubedout 33150 Cenon tél : 05 57 54 30 80
BUREAU O.P.C.	POLYTEC	ZAC de la Châtaigneraie, 1 rue Briaudière Bat C, 37510 Ballan-Miré tél : 02 47 80 06 42

MAITRISE D'OEUVRE	Architecte mandataire Marian Hessamfar & Joe Vérons Architectes associés		13 rue Cancera 33 000 BORDEAUX tél : 05 56 13 11 06 fax : 05 56 51 33 01 info@hessamfar-verons.fr
	Bureau d'étude structure TERRELL		11, rue Heinrich 92 100 Boulogne-Billancourt tel : 05 61 22 05 00
	Bureau d'étude fluides LOUIS CHOLET		11, rue Gantière 63 000 Clermont-Ferrand tel : 04 73 28 60 50
	Bureau d'étude VRD VIA INFRASTRUCTURE		Caserne Niel, 87 Quai de Queyries 33 100 Bordeaux tel : 05 64 10 01 65
	Paysagiste BERTRAND MASSE		19, rue Renaudin 17 300 Rochefort tel : 05 46 84 96 65
	Acousticien EMACOUSTIC		6bis Rue Claude Taffanel 33 800 Bordeaux tel : 05 56 85 96 89
	Economiste TECHNIQUES & CHANTIERS		72, boulevard de Strasbourg 49 000 Angers tel : 02 41 66 14 25

PLAN DES NIVEAUX								
INDICE	DATE	MODIFICATIONS			ÉTABLI PAR	VÉRIFIÉ PAR	VISÉ PAR	
A	27-06-2017							
ECHELLE	N° AFFAIRE	CODE EMETTEUR	CODE LOT	REFERENCE DOCUMENT	INDICE	N° FOLIO	N° DOCUMENT	
1/250		MHJV			A		ARC 02	

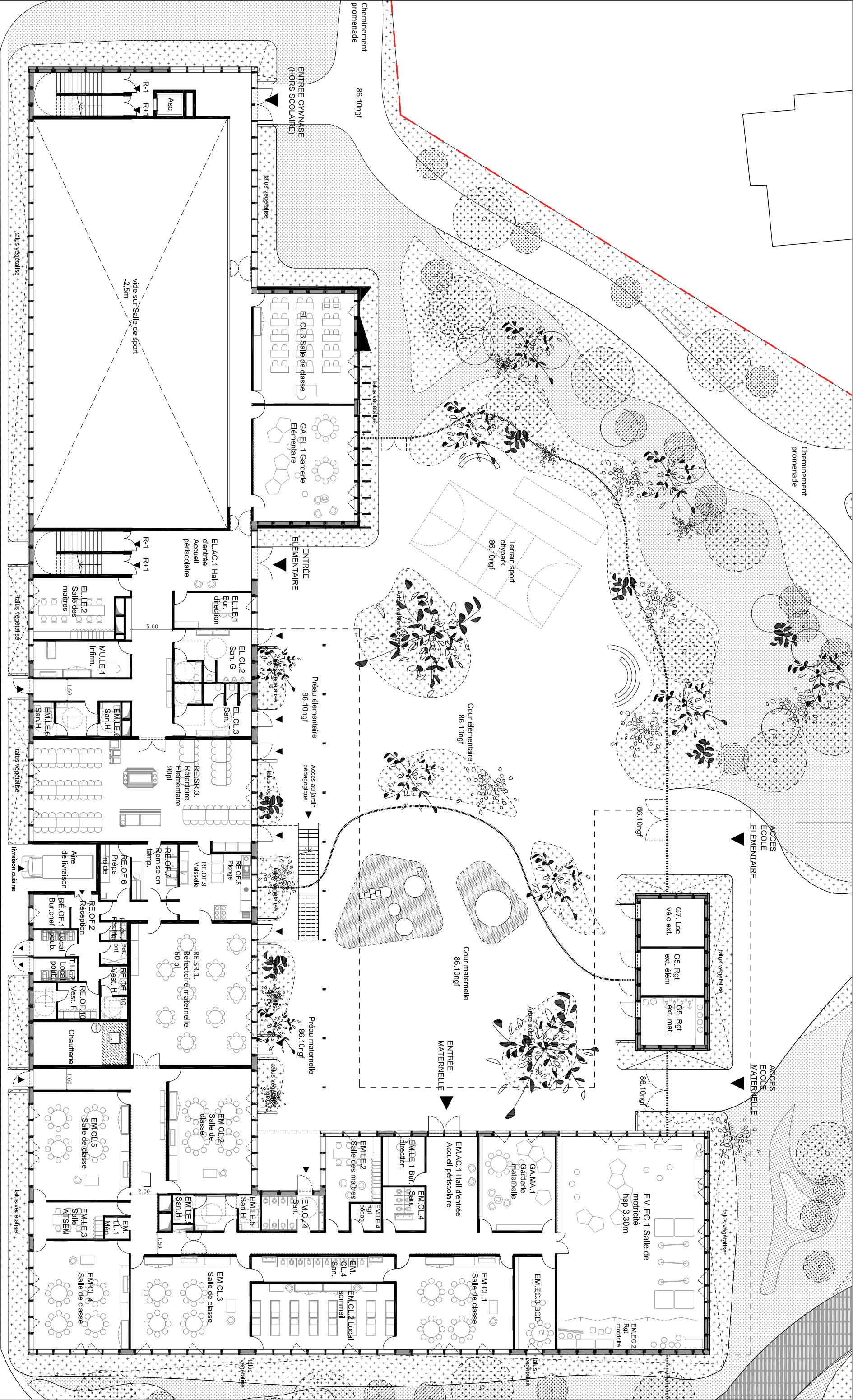

 marjén hessamtiär & joé vérons 13 rue du Cancrea 33 000 Bordeaux tél : 05 56 13 11 06	ARCHITECTES		BUREAU DETUDE STRUCTURE	BUREAU DETUDE FLUIDE	BUREAU DETUDE VRD	PAYSAGISTE	ECONOMISTE	ACOUSTICIEN	SSI	Eclairagiste	Construction d'un groupe scolaire et équipement sportif à Saint-Cyr-sur-Loire					ECHELLE: 1/250	DOCUMENT: PLAN RDC		
											INDICE	DATE	MODIFICATIONS	ETABL	VERIFIE	VISE			
												27/06/2017							

NOTA : périmètre d'intervention à confirmer après réception plan géométrique à jour

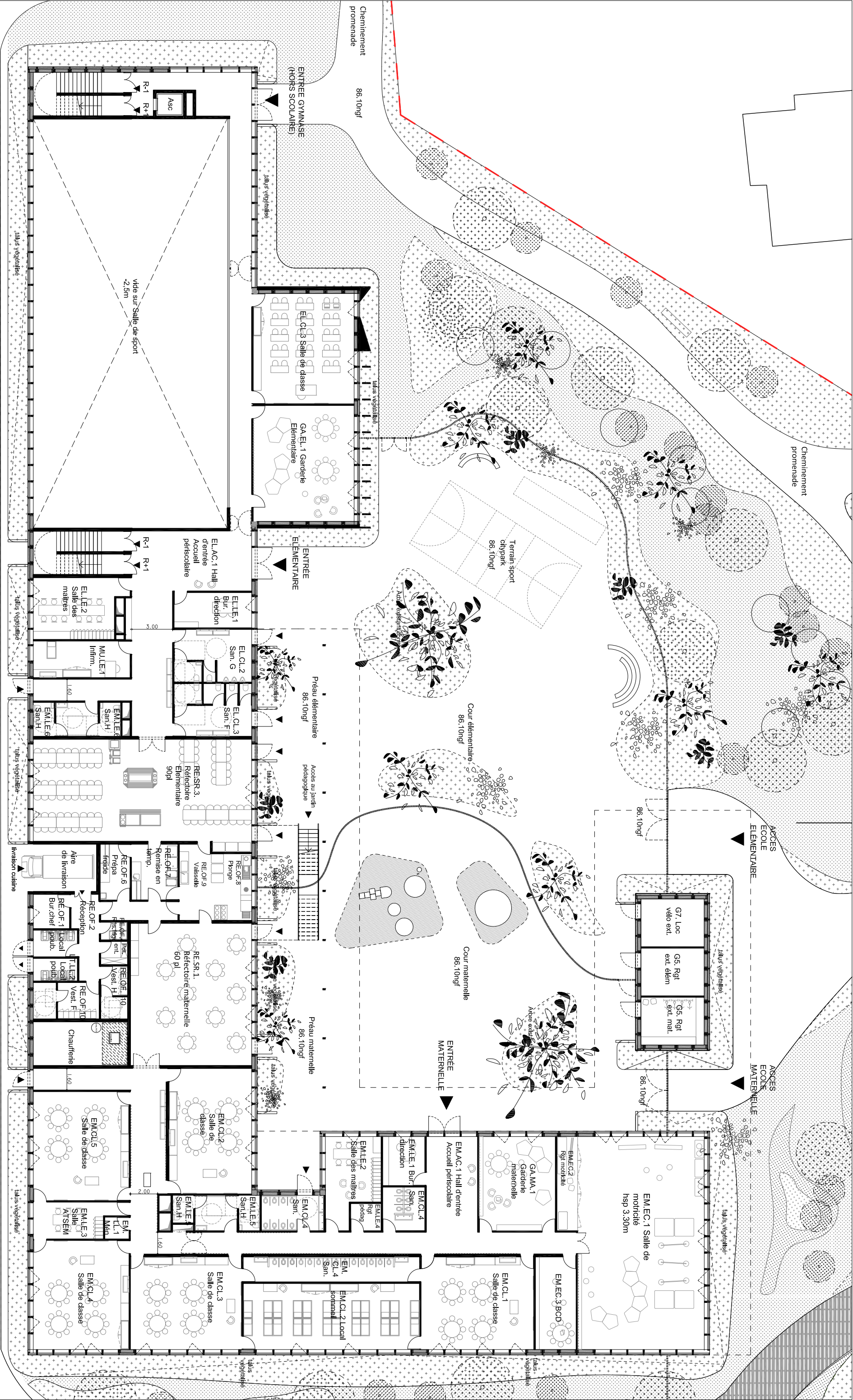

	ARCHITECTES	BUREAU DETUDE STRUCTURE										BUREAU DETUDE FLUIDE										BUREAU DETUDE VRD										PAYSAGISTE										ECONOMISTE										ACOUSTICIEN										SSI										Eclairagiste										Construction d'un groupe scolaire et équipement sportif à Saint-Cyr-sur-Loire										Echelle: 1/250										DOCUMENT: PLAN RDC																																																																																																																																																																																																																																																																																																																																																																																																																																																																																																																																																																																																																																																																																																																																																																																																																																																																																																																																																																																																																																																																																																																																																																																																																																																																																																																																																																																																																																																																																																																																																																																																																																																																																																																																																																																																																																																																																																																																																																																																																																																																																																																																																																																																																																																																																																																																																																																																																																																																																																																																																																																																																																																																																																																																																																																																																																																																																																																																																																																																																																																																																																																																																																																																																																																																																																																																																																																																																																																																																																																																																																																																																																																																																																																																																																																																																																																																																																																																																																																																																																																																																																																																																																																																																																																																																																																																																																																																																																																																																																																																																																																																																																																																																																																																																																																																																																																																																																																																																																																																																																																																																																																																																																																																																																																								
	marjan hessamtiar & joe vérons										Terrell Paris										Louis Choulet										Via Infrastructure										Bertrand Massé										Techniques & Chantiers										Emacoustic										CSD Assocés										Wonderlight																																																																																																																																																																																																																																																																																																																																																																																																																																																																																																																																																																																																																																																																																																																																																																																																																																																																																																																																																																																																																																																																																																																																																																																																																																																																																																																																																																																																																																																																																																																																																																																																																																																																																																																																																																																																																																																																																																																																																																																																																																																																																																																																																																																																																																																																																																																																																																																																																																																																																																																																																																																																																																																																																																																																																																																																																																																																																																																																																																																																																																																																																																																																																																																																																																																																																																																																																																																																																																																																																																																																																																																																																																																																																																																																																																																																																																																																																																																																																																																																																																																																																																																																																																																																																																																																																																																																																																																																																																																																																																																																																																																																																																																																																																																																																																																																																																																																																																																																																																																																																																																																																																																																																																																																																																																																													
	13 rue du Cancrea										33 000 Bordeaux										11 rue Gametere										63000 Clermont-Ferrand										04 73 28 60 50										Caserne Niel 87 Quai										Queyries										33 100 Bordeaux										05 64 10 01 65																															19 rue Renaudin										17300 Rochefort										05 46 84 96 65										6bis Rue Claude Taffanel										33 800 Bordeaux										05 56 85 96 89										30 av. Hubert Dudaubout										33150 Cenon										05 57 54 30 80										33036 Bordeaux										05 46 84 96 65																																																																																																																																																																																																																																																																																																																																																																																																																																																																																																																																																																																																																																																																																																																																																																																																																																																																																																																																																																																																																																																																																																																																																																																																																																																																																																																																																																																																																																																																																																																																																																																																																																																																																																																																																																																																																																																																																																																																																																																																																																																																																																																																																																																																																																																																																																																																																																																																																																																																																																																																																																																																																																																																																																																																																																																																																																																																																																																																																																																																																																																																																																																																																																																																																																																																																																																																																																																																																																																																																																																																																																																																																																																																																																																																																																																																																																																																																																																																																																																																																																																																																																																																																																																																																																																																																																																																																																																																																																																																																																																																																																																																																																																																																																																																																																																																																																																																																																																																																																																																																																																																																																																																										
	tél : 05 56 13 11 06																																																																																																																																																																																																																																																																																																																																																																																																																																																																																																																																																																																																																																																																																																																																																																																																																																																																																																																																																																																																																																																																																																																																																																																																																																																																																																																																																																																																																																																																																																																																																																																																																																																																																																																																																																																																																																																																																																																																																																																																																																																																																																																																																																																																																																																																																																																																																																																																																																																																																																																																																																																																																																																																																																																																																																																																																																																																																																																																																																																																																																																																																																																																																																																																																																																																																																																																																																																																																																																																																																																																																																																																																																																																																																																																																																																																																																																																																																																																																																																																																																																																																																																																																																																																																																																																																																																																																																																																																																																																																																																																																																																																																																																																																																																																																																																																																																																																																																																																																																																																																																																																																																																																																																																																																																																																																																																																																													

NOTA : périmètre d'intervention à confirmer après réception plan géométrie à jour

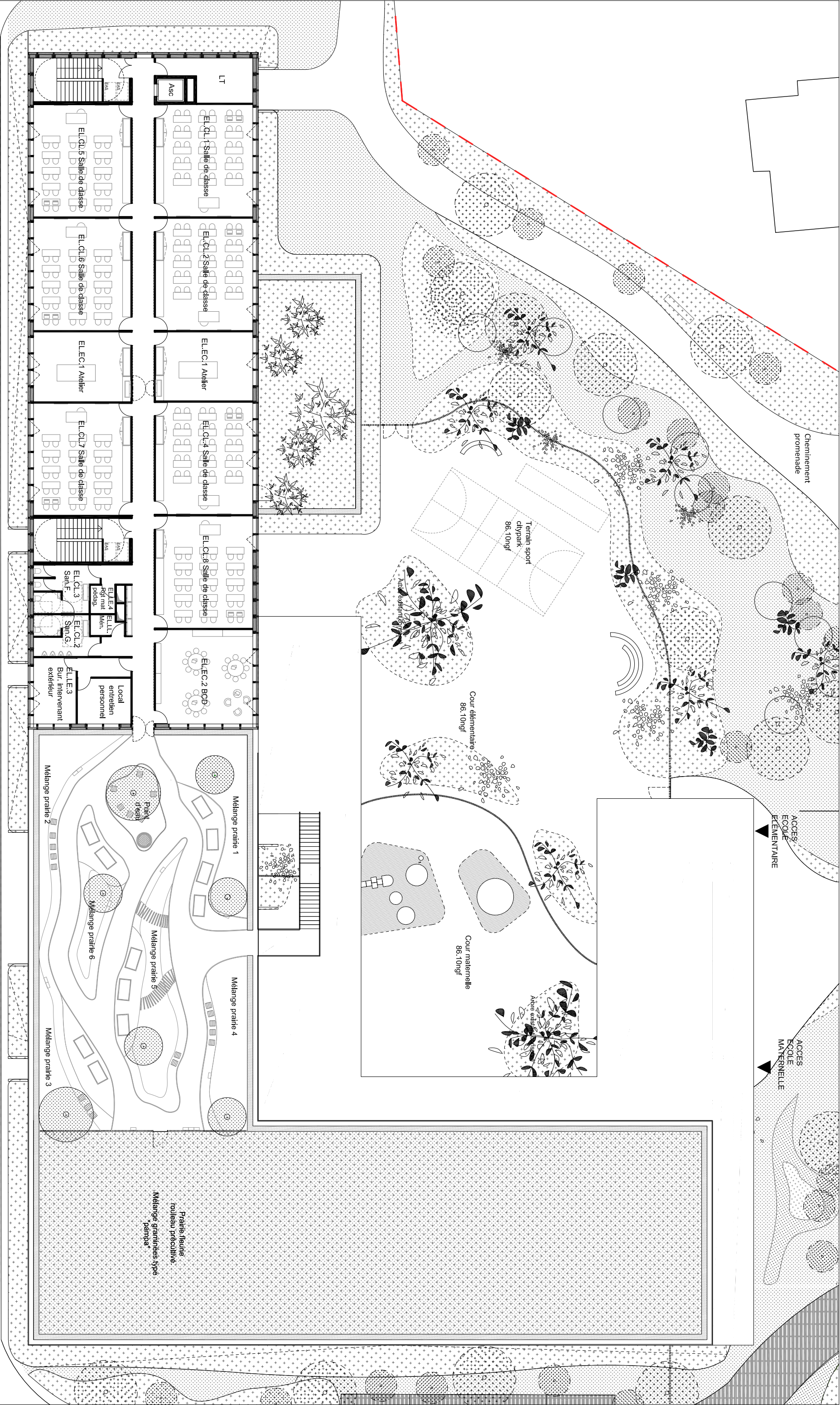

 marjén hessamtiar & joe vérons 13 rue du Cancrea 33 000 Bordeaux tél : 05 56 13 11 06	ARCHITECTES	BUREAU DETUDE STRUCTURE Terrell Paris	BUREAU DETUDE FLUIDE Louis Choulet 11 rue Garrière 63000 Clermont-Ferrand 04 73 28 60 50	BUREAU DETUDE VRD	PAYSAGISTE Bertrand Massé 19 rue Renaudin 17300 Rochefort 05 46 84 96 65	ECONOMISTE Techniques & Chantiers 72, bd de Strasbourg 49000 Angers 02 41 66 14 25	ACOUSTICIE Enacoustic 6bis Rue Claude Taffanel 33 800 Bordeaux 05 56 85 96 89	SSI CSD Associés 30 av. Hubert Dudaubout 33150 Cenon 05 57 54 30 80	Eclairagiste Wonderfulight 2 rue des trois coisls BP27 33036 Bordeaux 05 46 84 96 65	Construction d'un groupe scolaire et équipement sportif à Saint-Cyr-sur-Loire				ECHELLE: 1/250	DOCUMENT: PLAN R+1		
										INDICE	DATE	MODIFICATIONS	ETABL	VERIFIE	VISE		
												27 06 2017					

NOTA : périmètre d'intervention à confirmer après réception plan géométrique à jour

